

Ev.-Luth. Kirchengemeinde Bützow
Kirchenstraße 4
18246 Bützow

Beschluss zur Schließung eines Teils des Friedhofes in Langen Trechow als Bestattungsplatz

Auf Grund des § 37 der Friedhofsordnung der Kirchengemeinde Bützow hat der Kirchengerinderat den nachstehend zu veröffentlichenden Beschluss für den Friedhof in Langen Trechow am 21.05.2025 gefasst:

Beschluss:

Auf dem Friedhof in Langen Trechow wird der nördliche Teil des Friedhofs, Gemarkung Langen Trechow, Flur 1, Flurstück 257 mit einer Größe 1.324 m² zu Bestattungszwecken geschlossen. Es sind keine Gräber von der Teilschließung betroffen.

Bei Grabstätten, deren Nutzungsdauer beendet ist, ist eine Verlängerung des Nutzungsrechts nicht mehr möglich. Bestehende Nutzungsrechte an Grabstätten, deren Ruhefrist noch nicht abgelaufen ist, bleiben so lange erhalten, bis die letzte Ruhefrist abgelaufen ist.

Bestehende Nutzungsrechte an teilbelegten Grabstätten, deren Ruhefrist noch nicht abgelaufen ist, behalten das Recht auf Bestattung in der freien Grabstelle.

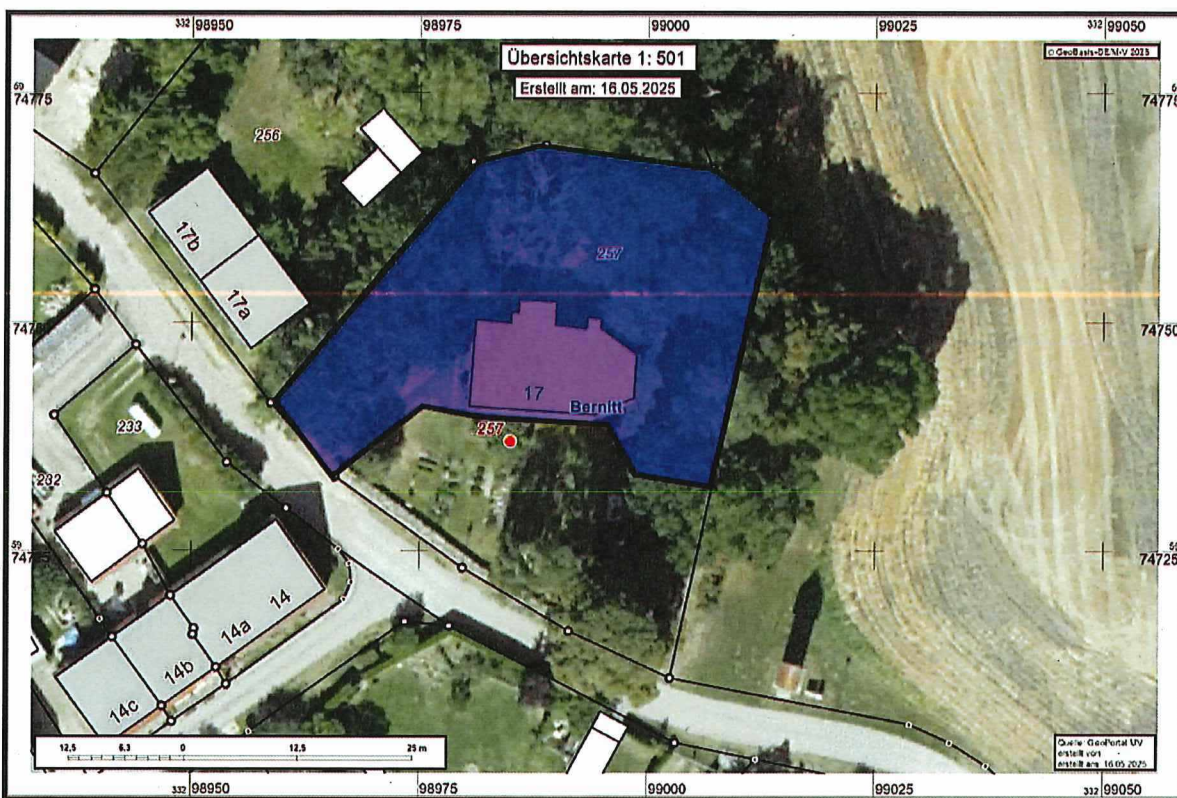

In-Kraft-Treten

Dieser Beschluss tritt nach am Tage nach seiner öffentlichen Bekanntmachung in Kraft.

Der Kirchengerinderat am 21.05.2025

[Handwritten signature]
(Unterschrift)
Dr. Gabriele Peterek
(Name in Blockschrift)

Vorsitzendes oder stellvertretendes
vorsitzendes Mitglied des Kirchenge-
meinderates

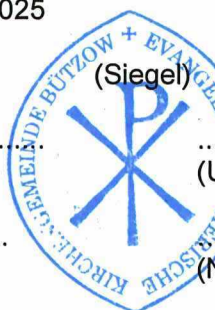

[Handwritten signature]
(Unterschrift)
Thomas Fraue
(Name in Blockschrift)

weiteres Mitglied des Kirchenge-
meinderates