

**Evangelisch-Lutherischer Kirchenkreis Mecklenburg**



**Evangelisch-Lutherische Kirchengemeinde Ballwitz  
Örtliche Kirche zu Ballwitz**

<b>Beschlussvorlage</b>	<b>Status:</b>	<b>nicht öffentlich</b>
	<b>Datum der Sitzung:</b>	<b>20.03.2018</b>

**Beschluss:**

Der Kirchengemeinderat der Evangelisch- Lutherischen Kirchengemeinde Ballwitz hat auf seiner Sitzung am 20.03.2018 die Schließung der folgenden Teilflächen auf dem Friedhof für Bestattungszwecke beschlossen.

Friedhof Ballwitz: eine Teilfläche von ca. 1.150 m<sup>2</sup> aus der Gemarkung Ballwitz, Flur 1, Flurstück 5 mit einer Größe von 3.005 m<sup>2</sup>

**Bemerkungen**

Unter Beachtung von § 31 der Kirchengemeindeordnung waren keine/ folgende Mitglieder des Kirchengemeinderates von der Beratung und Abstimmung ausgeschlossen.

**Abstimmungsergebnis**

tatsächliche Zahl der KGR- Mitglieder:	9
Zahl der anwesenden KGR- Mitglieder:	7
Davon stimmberechtigt:	7
Ja-Stimmen:	7
Nein- Stimmen:	—
Stimmenenthaltungen:	—
Ungültige Stimmen:	—

(Pastor Christian Rudolph)  
Vorsitzendes oder stellvertretendes  
vorsitzendes Mitglied des Kirchengemeinderates

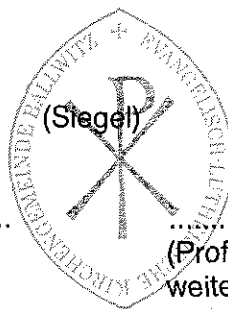

(Prof. Dr. Eberhard Herbst)  
weiteres Mitglied des Kirchengemeinderates

An der Kreuzung

1/5

3

1/7

4

33/3

FH Ballwitz  
Teilschließung  
von ca. 1.150m<sup>2</sup>

6/1

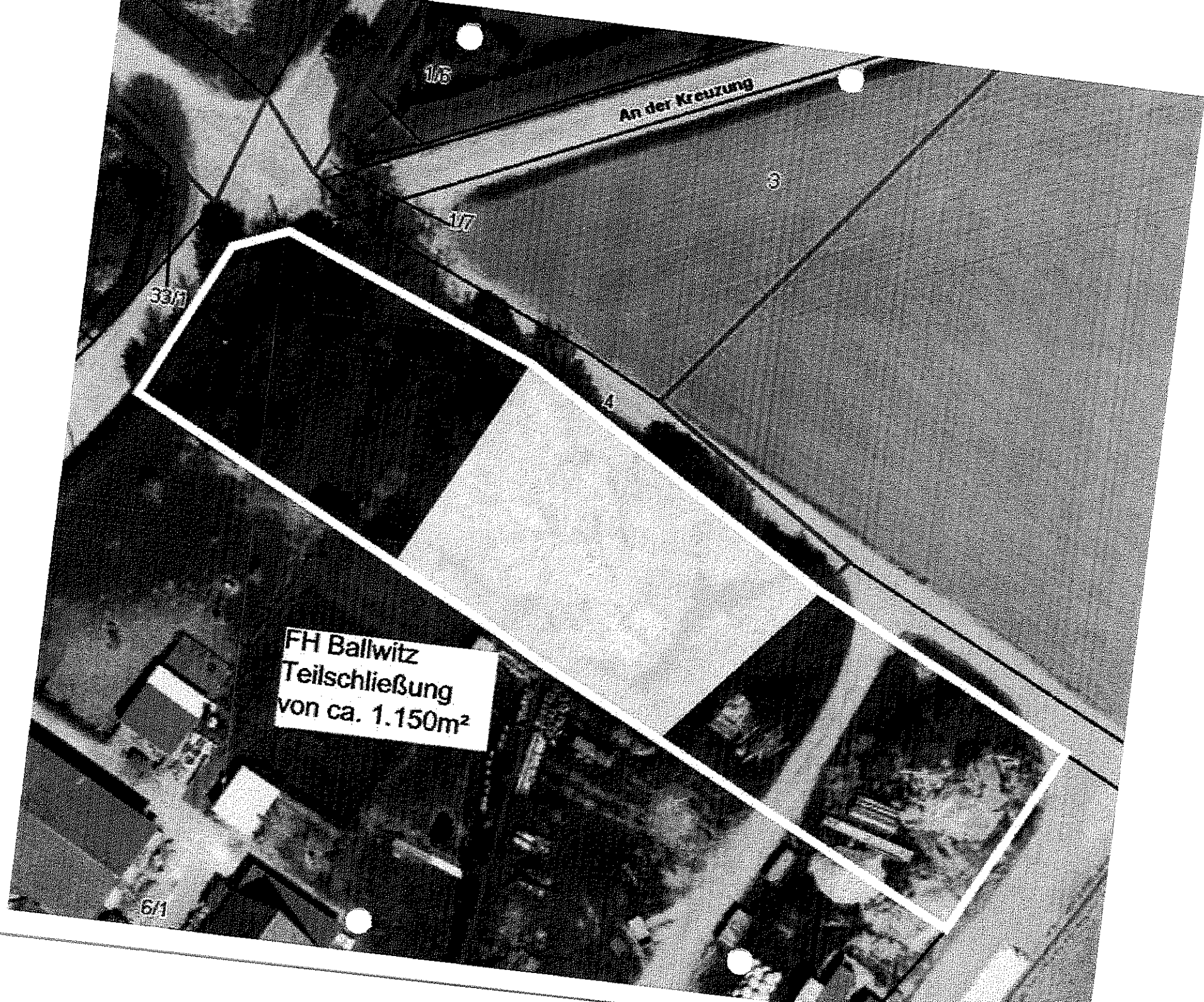

**Evangelisch-Lutherischer Kirchenkreis Mecklenburg**  
**Evangelisch-Lutherische Kirchengemeinde Ballwitz**  
**Örtliche Kirche zu Cammin**



<b>Beschlussvorlage</b>	<b>Status:</b>	<b>nicht öffentlich</b>
	<b>Datum der Sitzung:</b>	<b>20.03.2018</b>

**Beschluss:**

Der Kirchengemeinderat der Evangelisch- Lutherischen Kirchengemeinde Ballwitz hat auf seiner Sitzung am 20.03.2018 die Schließung der folgenden Teilflächen auf dem Friedhof für Bestattungszwecke beschlossen.

Friedhof Cammin: eine Teilfläche von ca. 1.980 m<sup>2</sup> und ca. 1.500 m<sup>2</sup> aus der Gemarkung Cammin, Flur 1, Flurstück 42 mit einer Größe von 4.947 m<sup>2</sup>

**Bemerkungen**

Unter Beachtung von § 31 der Kirchengemeindeordnung waren keine/ folgende Mitglieder des Kirchengemeinderates von der Beratung und Abstimmung ausgeschlossen.

**Abstimmungsergebnis**

tatsächliche Zahl der KGR- Mitglieder:  
Zahl der anwesenden KGR- Mitglieder:  
Davon stimmberechtigt:  
Ja-Stimmen:  
Nein- Stimmen:  
Stimmenenthaltungen:  
Ungültige Stimmen:

9  
7  
7  
7  
—  
—  
—

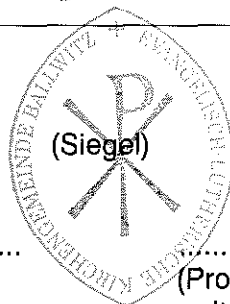

(Pastor Christian Rudolph)  
Vorsitzendes oder stellvertretendes  
vorsitzendes Mitglied des Kirchengemeinderates

(Prof. Dr. Eberhard Herbst)  
weiteres Mitglied des Kirchengemeinderates

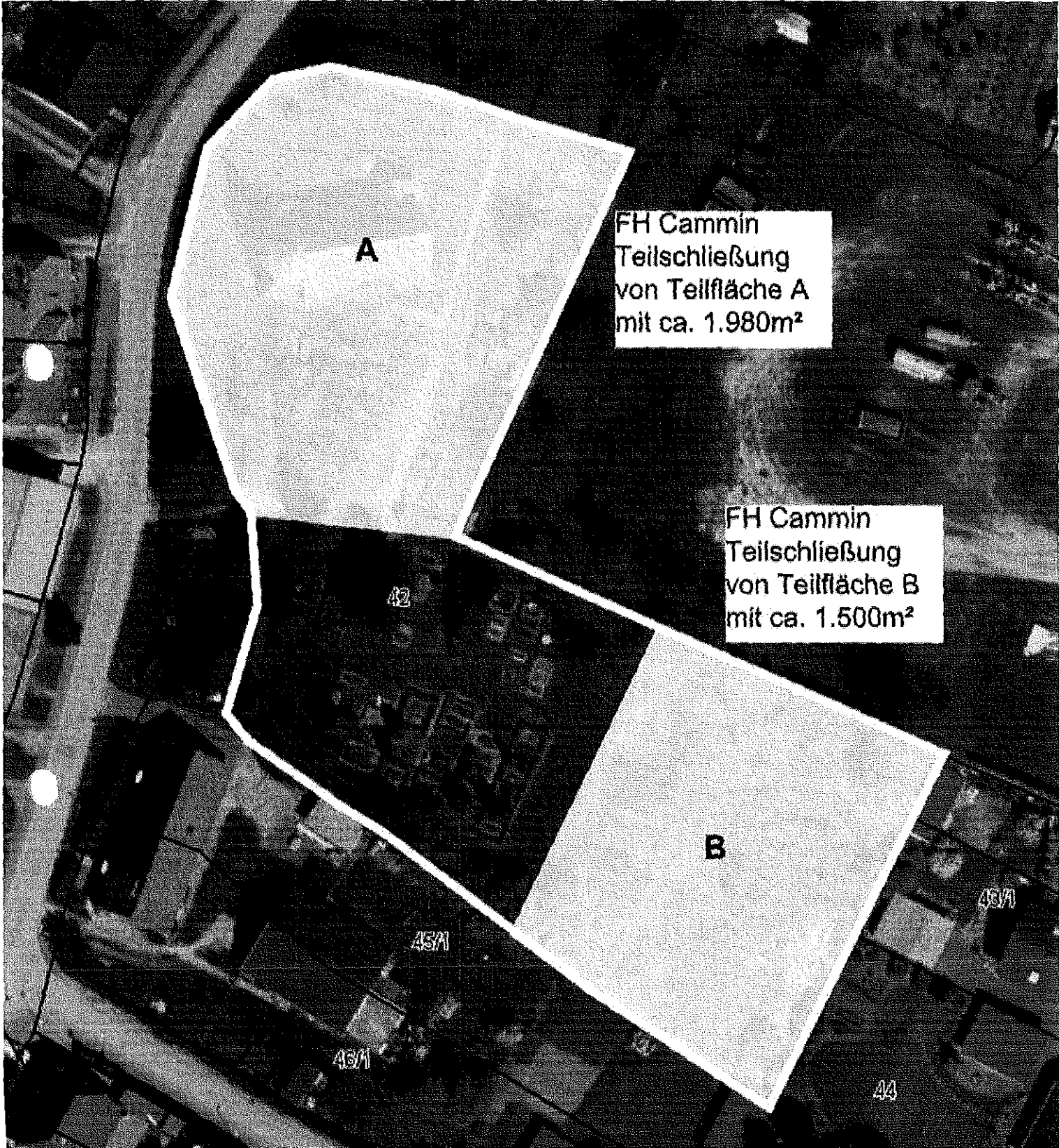

**A**

FH Cammin  
Teilschließung  
von Teilfläche A  
mit ca. 1.980m<sup>2</sup>

FH Cammin  
Teilschließung  
von Teilfläche B  
mit ca. 1.500m<sup>2</sup>

**B**

42

43A

43A

43A

44

**Evangelisch-Lutherischer Kirchenkreis Mecklenburg**

**Evangelisch-Lutherische Kirchengemeinde Ballwitz  
Örtliche Kirche zu Groß Nemerow**



<b>Beschlussvorlage</b>	<b>Status:</b>	<b>nicht öffentlich</b>
	<b>Datum der Sitzung:</b>	<b>20.03.2018</b>

**Beschluss:**

Der Kirchengemeinderat der Evangelisch- Lutherischen Kirchengemeinde Ballwitz hat auf seiner Sitzung am 20.03.2018 die Schließung der folgenden Teilflächen auf dem Friedhof für Bestattungszwecke beschlossen.

Friedhof Groß Nemerow: eine Teilfläche von ca. 1.415 m<sup>2</sup> und ca. 1.000 m<sup>2</sup> aus der Gemarkung Groß Nemerow, Flur 1, Flurstück 10 mit einer Größe von 5.700 m<sup>2</sup>

**Bemerkungen**

Unter Beachtung von § 31 der Kirchengemeindeordnung waren keine/ folgende Mitglieder des Kirchengemeinderates von der Beratung und Abstimmung ausgeschlossen.

**Abstimmungsergebnis**

tatsächliche Zahl der KGR- Mitglieder:  
Zahl der anwesenden KGR- Mitglieder:  
Davon stimmberechtigt:  
Ja-Stimmen:  
Nein- Stimmen:  
Stimmenenthaltungen:  
Ungültige Stimmen:

9  
7  
7  
1  
1  
1  
1

(Pastor Christian Rudolph)  
Vorsitzendes oder stellvertretendes  
vorsitzendes Mitglied des Kirchengemeinderates

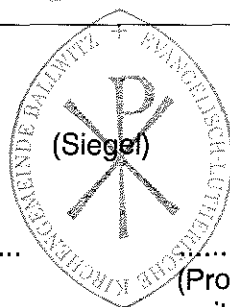

(Prof. Dr. Eberhard Herbst)  
weiteres Mitglied des Kirchengemeinderates

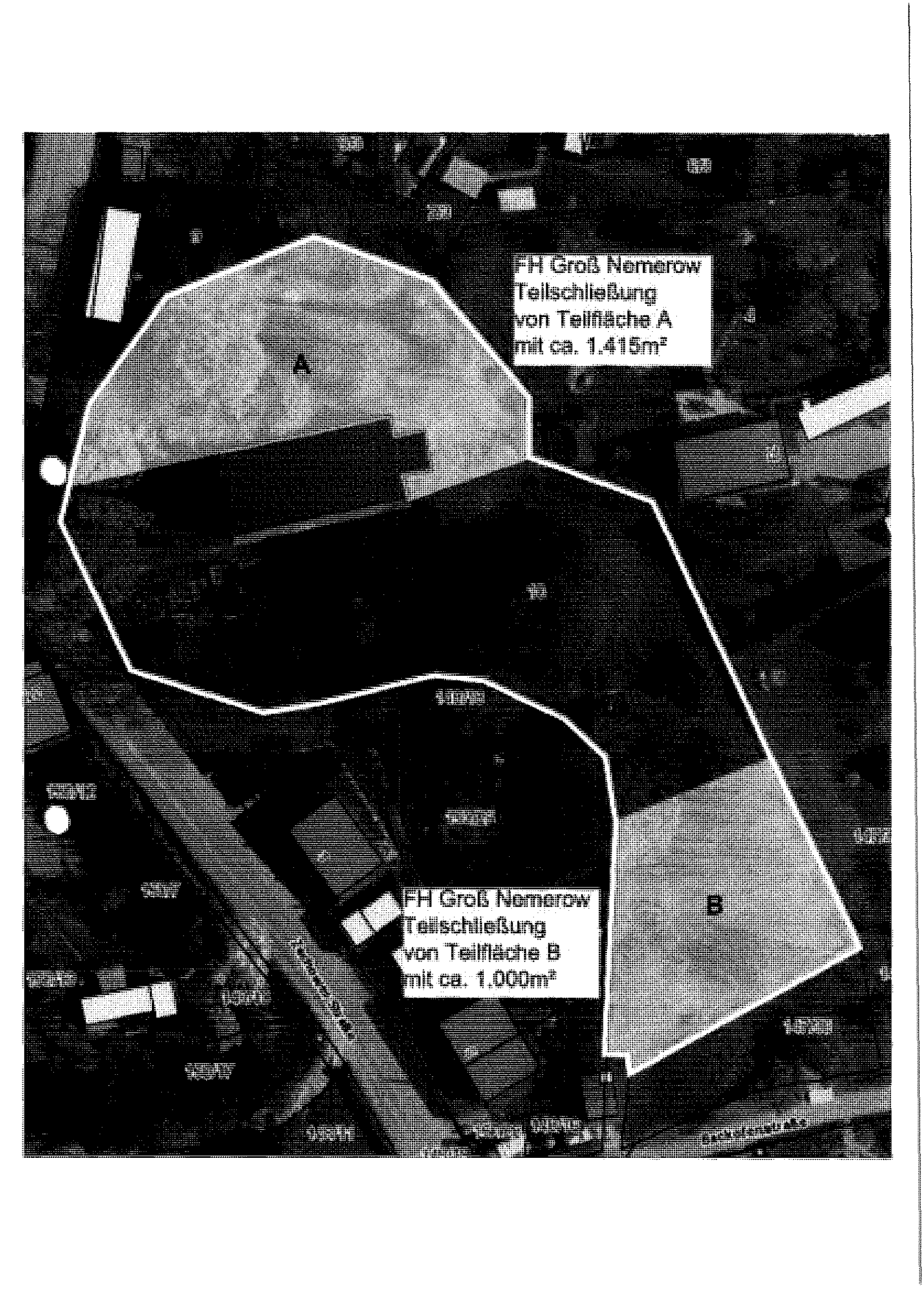

FH Groß Nemerow  
Teilschließung  
von Teilfläche A  
mit ca. 1.415m<sup>2</sup>

FH Groß Nemerow  
Teilschließung  
von Teilfläche B  
mit ca. 1.000m<sup>2</sup>

**Evangelisch-Lutherischer Kirchenkreis Mecklenburg**  
**Evangelisch-Lutherische Kirchengemeinde Ballwitz**  
**Örtliche Kirche zu Rowa**



<b>Beschlussvorlage</b>	<b>Status:</b>	<b>nicht öffentlich</b>
	<b>Datum der Sitzung:</b>	<b>20.03.2018</b>

**Beschluss:**

Der Kirchengemeinderat der Evangelisch- Lutherischen Kirchengemeinde Ballwitz hat auf seiner Sitzung am 20.03.2018 die Schließung der folgenden Teilflächen auf dem Friedhof für Bestattungszwecke beschlossen.

Friedhof Rowa: eine Teilfläche von ca. 560 m<sup>2</sup> aus der Gemarkung Rowa, Flur 2, Flurstück 19 mit einer Größe von 2.776 m<sup>2</sup>

**Bemerkungen**

Unter Beachtung von § 31 der Kirchengemeindeordnung waren keine/ folgende Mitglieder des Kirchengemeinderates von der Beratung und Abstimmung ausgeschlossen.

**Abstimmungsergebnis**

tatsächliche Zahl der KGR- Mitglieder:  
Zahl der anwesenden KGR- Mitglieder:  
Davon stimmberechtigt:  
Ja-Stimmen:  
Nein- Stimmen:  
Stimmenenthaltungen:  
Ungültige Stimmen:

9  
7  
7  
7  
—  
—  
—

(Pastor Christian Rudolph)  
Vorsitzendes oder stellvertretendes  
vorsitzendes Mitglied des Kirchengemeinderates

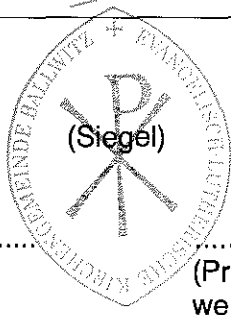

(Prof. Dr. Eberhard Herbst)  
weiteres Mitglied des Kirchengemeinderates

FH Rowa  
Teilschließung  
von ca. 560m<sup>2</sup>

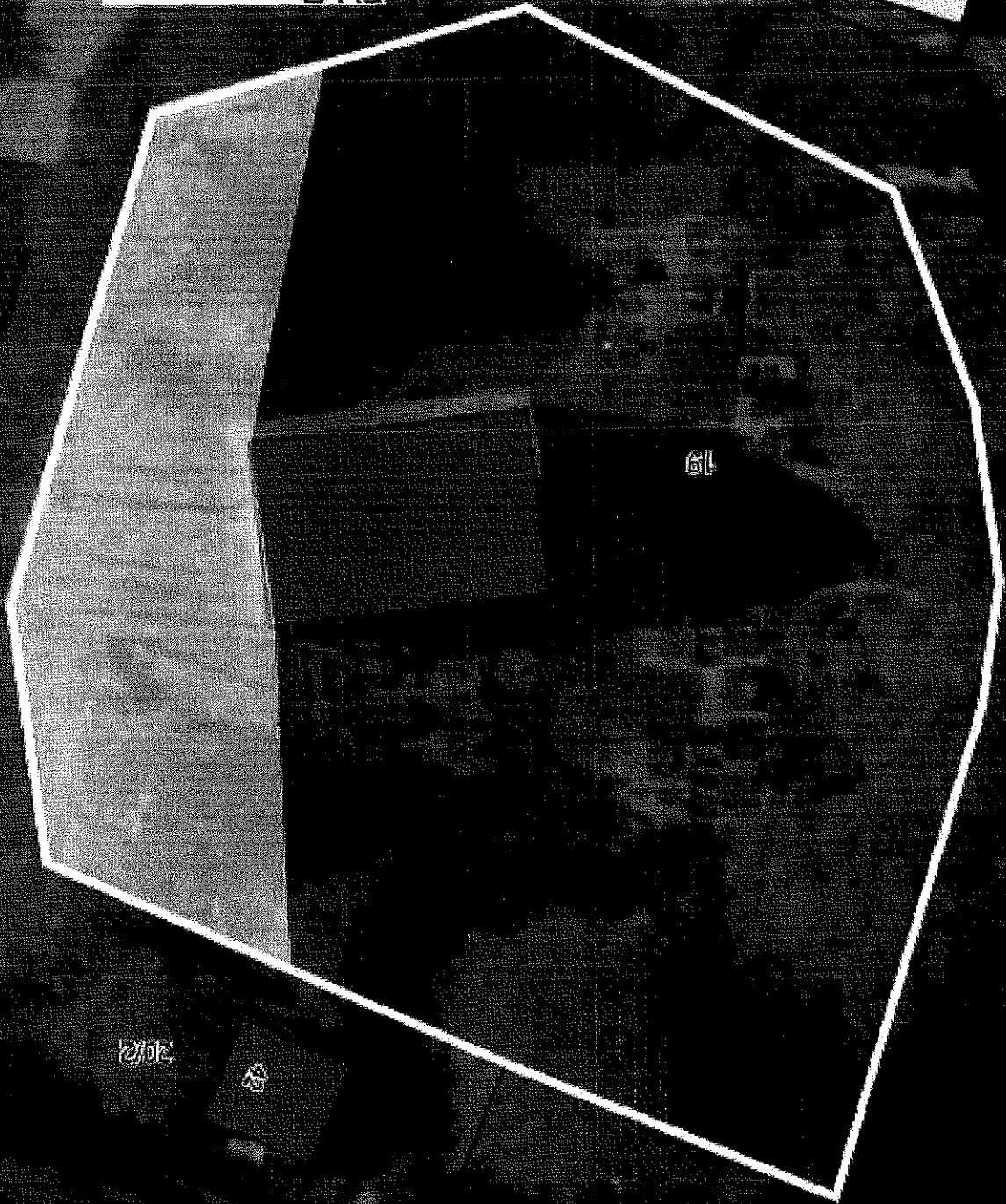

19

10/10





**Evangelisch-Lutherischer Kirchenkreis Mecklenburg**

**Evangelisch-Lutherische Kirchengemeinde Ballwitz  
Örtliche Kirche zu Zachow**



<b>Beschlussvorlage</b>	<b>Status:</b>	<b>nicht öffentlich</b>
	<b>Datum der Sitzung:</b>	<b>20.03.2018</b>

**Beschluss:**

Der Kirchengemeinderat der Evangelisch- Lutherischen Kirchengemeinde Ballwitz hat auf seiner Sitzung am 20.03.2018 die Schließung der folgenden Teilflächen auf dem Friedhof für Bestattungszwecke beschlossen.

Friedhof Zachow: eine Teilfläche von ca. 675 m<sup>2</sup> aus der Gemarkung Zachow, Flur 2, Flurstück 26 mit einer Größe von 2.470 m<sup>2</sup>

**Bemerkungen**

Unter Beachtung von § 31 der Kirchengemeindeordnung waren keine/ folgende Mitglieder des Kirchengemeinderates von der Beratung und Abstimmung ausgeschlossen.

**Abstimmungsergebnis**

tatsächliche Zahl der KGR- Mitglieder:  
Zahl der anwesenden KGR- Mitglieder:  
Davon stimmberechtigt:  
Ja-Stimmen:  
Nein- Stimmen:  
Stimmenenthaltungen:  
Ungültige Stimmen:

9  
7  
7  
—  
—  
—

(Pastor Christian Rudolph)  
Vorsitzendes oder stellvertretendes  
vorsitzendes Mitglied des Kirchengemeinderates

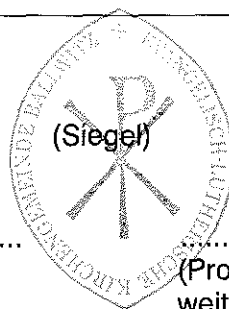

(Prof. Dr. Eberhard Herbst)  
weiteres Mitglied des Kirchengemeinderates

FH Zachow  
Teilschließung  
von ca. 675m<sup>2</sup>

